AED N@VI

みんなで作る AED MAP

認証団体マニュアル

サポーターの登録

サポーターを登録するまでの手順

参加申請

団体の組織情報を登録し参加申請を行います。
※日本 AED 財団の管理者が内容を確認し、問題なければ申請を受領します。

↓

マイページの起動

申請受領後、登録したメールアドレス宛にマイページの URL と ID/PASS が送付されます。

↓

サポーター募集（募集⇒登録）

マイページの起動後、ダッシュボードにサポーターを募集するためのＱＲコードが発行されます。ＱＲコードは、案内文書等に添付するなどし、サポーターの募集をお願いいたします。
※ＱＲコードは、ページを開くたびに作成されます。有効期限は作成後３日間です。ご注意ください。

参加申請

サイトにアクセスします。https://aed-navi.jp/organization

サポーター申請手続き　作成画面

参加申請書作成画面に遷移します。

サポーター申請手続き　申請書作成・登録画面

団体情報を入力します。連絡先は担当者に繋がる電話番号、メールアドレスを入力します。

ホームページに公開される企業名を入力します。
※登録する団体名と呼称が異なる場合等

情報を入力後、[参加申請書送付]を選択します。

申請情報をキャンセルする場合、[キャンセル]を選択します。

サポーター申請手続き　申請完了画面

参加申請手続きが完了しました。申請受領まで暫しお待ちください。

※申請受領まで最大一週間程度かかる場合がございます。ご了承ください。

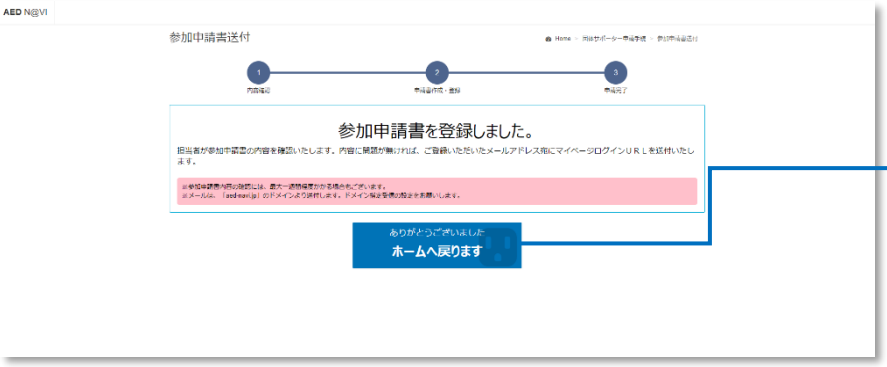

ホーム画面へ遷移します。

サポーター申請承認後　メール画面

申請受領後、登録したメールアドレス宛にマイページ URL 及び ID/PASS が通知されます。

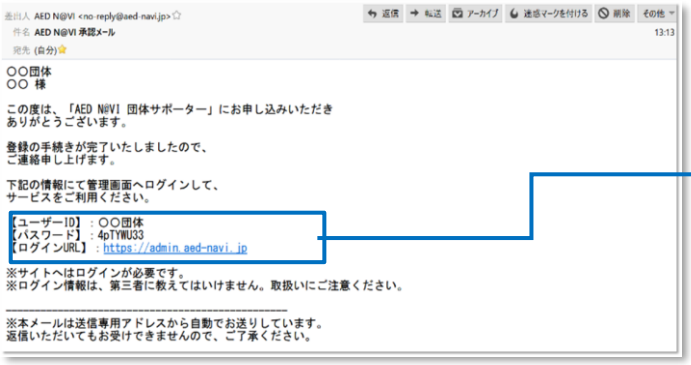

管理画面の URL 及び ID/PASS が通知されます。

マイページの起動

サイトにアクセスします。https://admin.aed-navi.jp

ホーム画面ログイン

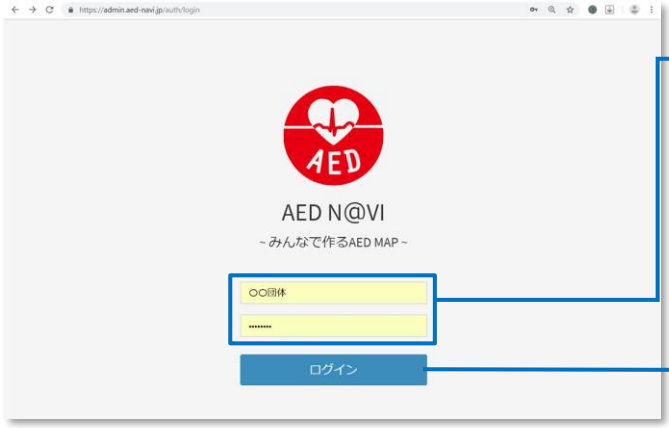

送付された ID/PASS を入力します。

ID/PASS を入力後、ログインします。

認証団体サポーター管理画面・QR コード取得

[ダッシュボード]を選択します。

QR コードの画像データを取得します。
手順例
QR コード上で右クリック⇒[画像をコピー]
※QR コードはページアクセス毎に更新されます。

サポーターによる AED 登録状況及び統計が表示されます。

サポーターの募集

サポーターの募集例 QR コードの画像データ取得

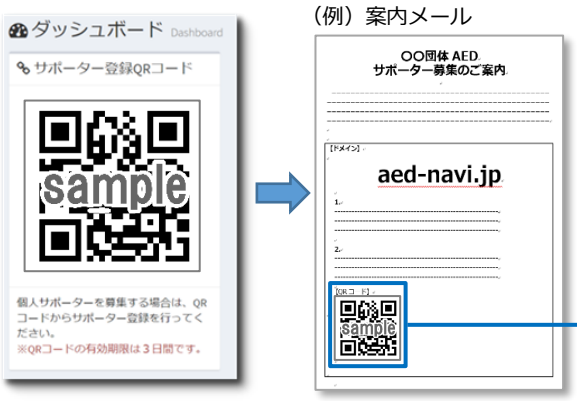

サポーターを募集するための案内メール等に QR コードを貼り付けます。サポーターは QR コードから登録を行うことができます。
※QR コードの有効期限は発行から 3 日間となります。

団体プロフィール情報の管理

マイページを起動します。

団体プロフィール情報の更新

[ダッシュボード]を選択します。

[更新]を選択します。

団体プロフィール情報の編集・申請

更新する情報を編集します。

[申請]を選択します。

サポーターの管理

マイページを起動します。

サポーター登録情報の一覧表示

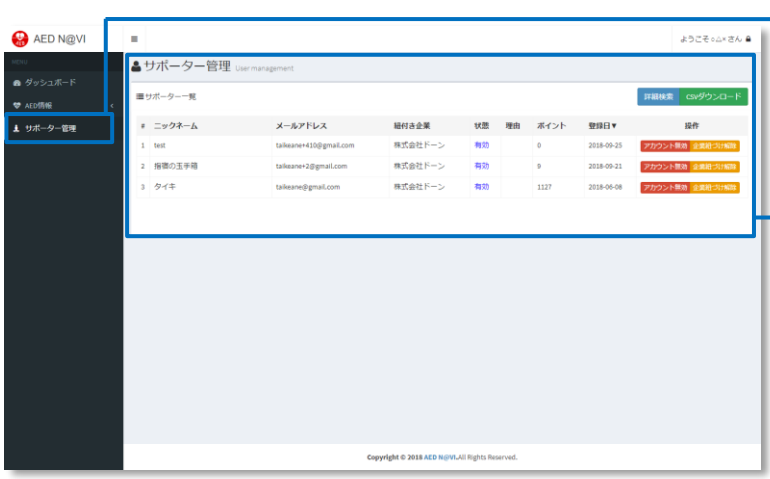

[サポーター管理]を選択します。

サポーターの登録者情報が一覧表示されます。

サポーターの企業紐づけ解除

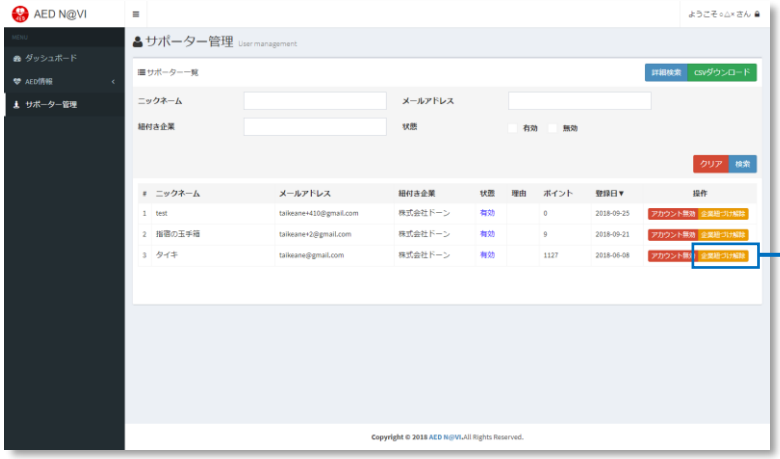

[企業紐づけ解除]を選択します。紐づけを解除することで、一般登録者のアカウント権限となります。
解除設定を行うと戻すことはできません。
※主に企業を退職した人などに対して行います。

サポーターの企業紐づけ解除の完了

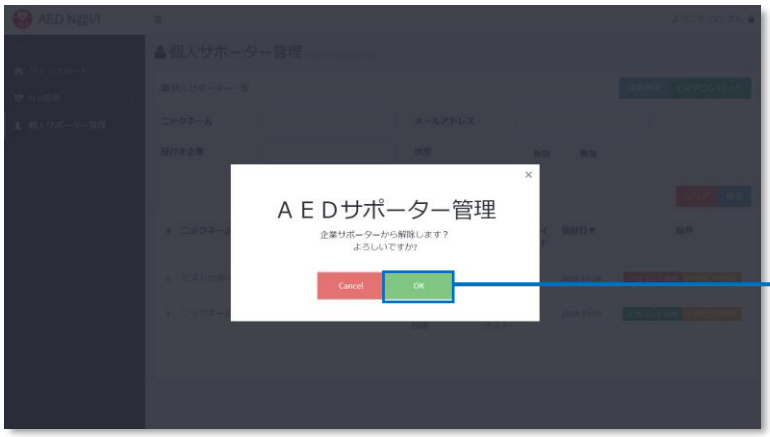

[OK]を選択します。

サポーターのアカウント無効化

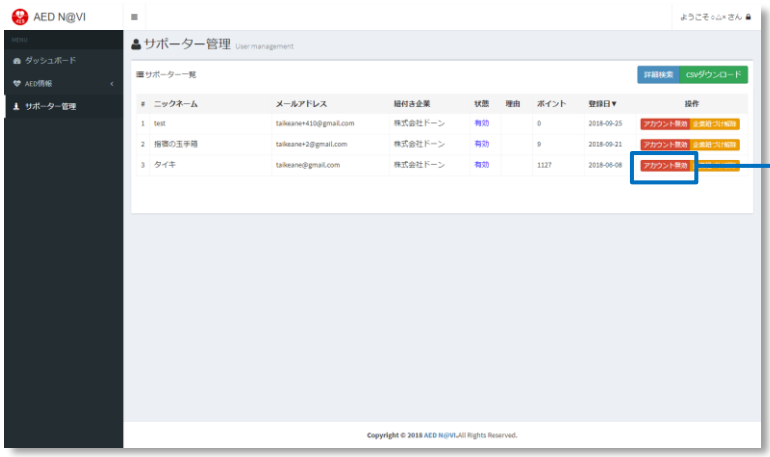

[アカウント無効]を選択します。利用者のアカウントは無効になります。アカウント無効後、解除する場合、[アカウント有効]を選択します。
※主に虚偽の AED 申請を行う悪質な利用者などに対して行います。

サポーターのアカウント無効化の完了

[OK]を選択します。
無効理由は管理者用のメモとして利用します。（利用者には通知されません。）

AED の代理申請　新規・変更・申請取下げ（削除）

マイページを起動します。

AED の代理申請（新規登録）

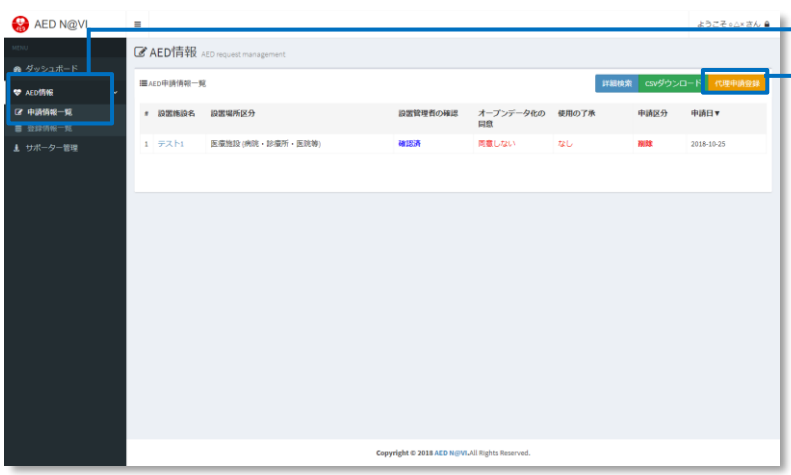

[AED 情報]を選択後、[申請情報一覧]を選択します。

[代理申請登録]を選択します。

情報入力

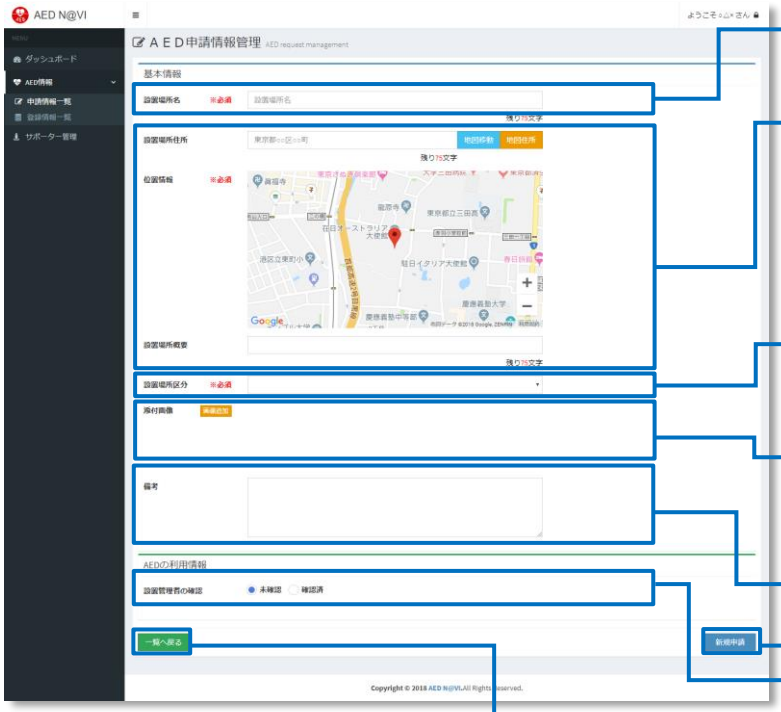

設置場所名を入力します。

AED の登録地点を入力します。
住所から入力する場合
住所入力⇒地図移動を選択
地図から指定する場合
アイコン移動により登録地点を指定⇒地図住所を選択

設置場所区分を指定します。

画像追加を選択後、添付する画像を追加できます。

備考情報を入力します。

設置管理者の確認状況を選択します。

情報を入力後、[新規申請]を選択します。

[一覧へ戻る]を選択することで、一覧画面に戻ります。

代理申請の完了

[OK]を選択します。

変更申請を行う AED の選択

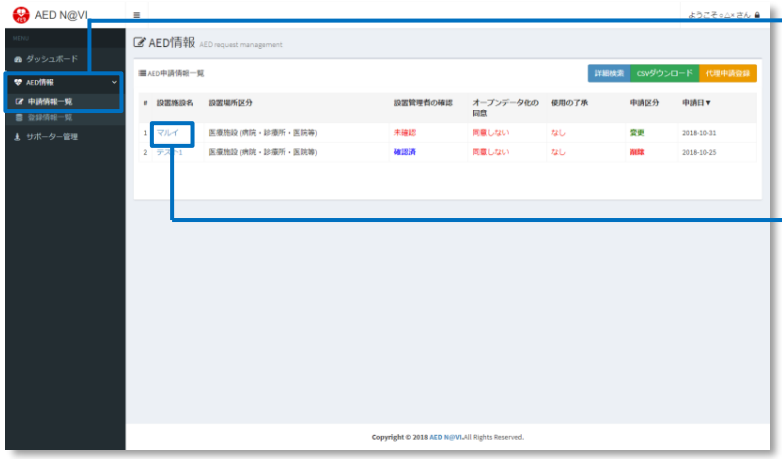

AED 情報を選択後、申請情報一覧を選択します。

変更申請を行う設置施設名を選択します。

申請情報の編集

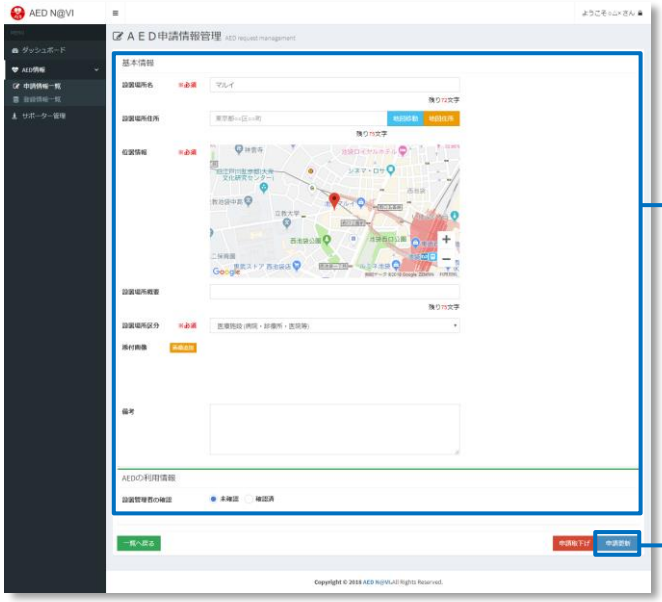

変更申請情報を編集します。

申請更新を選択します。

変更申請の完了

OK を選択します。

申請取下げ（削除）を行う施設の選択

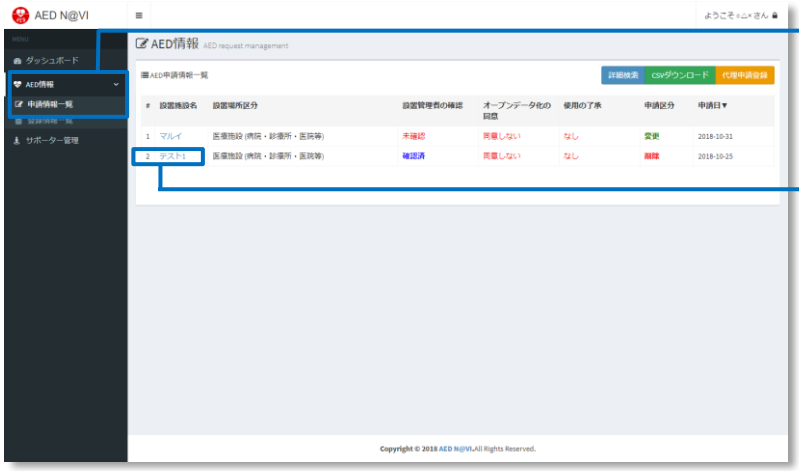

AED 情報を選択後、申請情報一覧を選択します。

申請取下げを行う設置施設名を選択します。

申請取下げ（削除）の実行

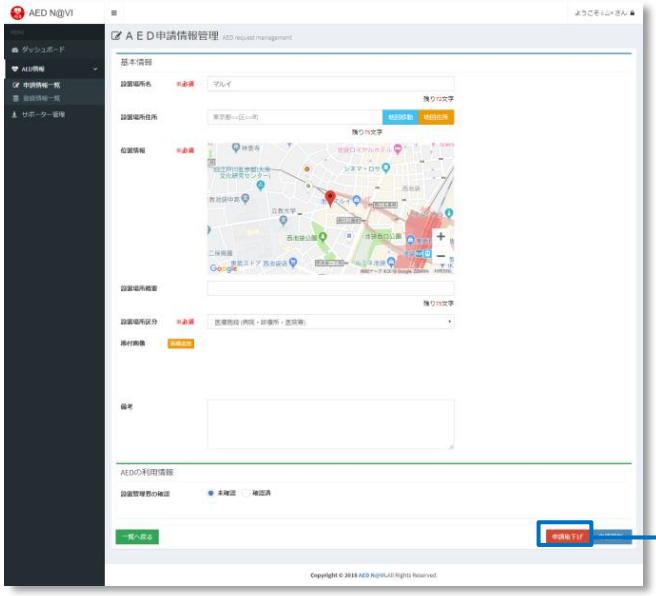

申請取下げを選択します。

申請取下げ（削除）の完了

[OK]を選択します。